Travaux de renouvellement du réseau d’eau potable – Caféière Petit-Bourg

Renouvellement du réseau de distribution en eau potable sur le secteur de caféière, à partir du 05 août 2024.

Une opération prioritaire

Dans le cadre de la feuille de route concertée du projet de contrat d’accompagnement renforcé du SMGEAG, la Région Guadeloupe porte un ensemble d’actions dont des opérations prioritaires de renouvellement de réseaux qui doivent contribuer à l’amélioration de la distribution en eau potable.

Les travaux du secteur de Caféière qui font parties de ces opérations auront une durée de 6 mois

Présentation des travaux :

Présentation des travaux

L'opération est composée d'un secteur, **Caféière** présenté ci-dessous.

Secteur Caféière **- Localisation des travaux :**

Les travaux consistent à renouveler 950 ml de réseau de distribution en eau potable sur le secteur de Caféière.

Secteur Caféière **- Contenu des travaux :**

Les travaux visent à renouveler le réseau de distribution, actuellement dans un état vétuste et fuyards. Ils vont contribuer à augmenter le rendement des réseaux, à en optimiser son fonctionnement et à améliorer la distribution en eau potable sur la zone. Pour cela, les travaux comprennent :

- Renouvellement de 950 ml de réseau de distribution route de Caféière ;
- Renouvellement de tous les branchements ;
- Remise en état des sols, chaussées, trottoirs et accotement après la pose des canalisations ;
- Réfection provisoire et définitive des chaussées.

Secteur Caféière **- Durée des travaux :** 6 mois avec un démarrage des travaux à partir du 05 Aout 2024.

Acteurs de l'opération

Maître d'ouvrage : Conseil Régional

Autorité organisatrice du service d'eau potable : SMGEAG

La région réalise avec l'accord et pour le compte du SMGEAG les travaux

Exploitant : SMGEAG

Maitre d'œuvre : ARTÉLIA

Entreprises de travaux : TRAV'EAUX CARAIBES

Coordonnateur-SPS : IP2C

Plan de financement

MONTANT TOTAL DU PROJET :	**1 736 000.00€ TTC**
FEDER :	1 388 800.00€ TTC
RÉGION GUADELOUPE :	347 200.00€ TTC

Présentation des travaux

L'opération est composée d'un secteur, **Caféière** présenté ci-dessous.

Secteur Caféière **- Localisation des travaux :**

Les travaux consistent à renouveler 950 ml de réseau de distribution en eau potable sur le secteur de Caféière.

Secteur Caféière **- Contenu des travaux :**

Les travaux visent à renouveler le réseau de distribution, actuellement dans un état vétuste et fuyards. Ils vont contribuer à augmenter le rendement des réseaux, à en optimiser son fonctionnement et à améliorer la distribution en eau potable sur la zone. Pour cela, les travaux comprennent :

- Renouvellement de 950 ml de réseau de distribution route de Caféière ;
- Renouvellement de tous les branchements ;
- Remise en état des sols, chaussées, trottoirs et accotement après la pose des canalisations ;
- Réfection provisoire et définitive des chaussées.

Secteur Caféière **- Durée des travaux :** 6 mois avec un démarrage des travaux à partir du 05 Aout 2024.

Secteur Caféière – **Phasage des travaux :**

Les travaux seront réalisés par secteurs. Pendant les travaux des coupures ponctuelles pourront intervenir lors des phases d'essais et de mise en service des nouveaux ouvrages.

- Phase 1 (515ml) prévue du 12/08 au 13/09

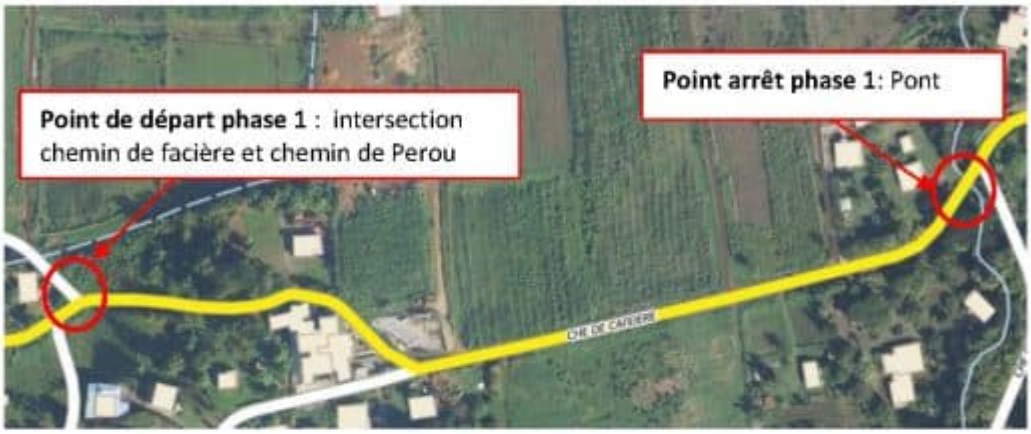

- Phase 2 (415ml) prévue du 16/09 au 18/10

Consultez le dossier complet au format PDF : CLIQUEZ ICI