

Permanences des partenaires à la MICS en mai

Découvrez les permanences des partenaires du mois de mai 2025, à la Maison de l'Insertion et de la Cohésion Sociale (MICS) de Petit-Bourg : un espace dédié à l'accompagnement des habitants, où vous pouvez rencontrer des professionnels de divers organismes pour bénéficier de conseils personnalisés et d'un soutien adapté à vos besoins.



MAI 2026



LES MERCREDIS 06 ET 20

HORAIRE : 08H00 - 12H30



LES MARDIS ET JEUDIS

MME PONPON

TOUS LES LUNDIS

MME QUINOLA

TOUS LES JEUDIS

MME POPOTTE



LES LUNDIS ET VENDREDIS

LUNDIS : 08H00 - 13H00 / 14H00 - 16H00

VENDREDIS : 08H00 - 13H00 (PAS DE PERMENCE LE VENDREDI 15 MAI 2026)



LE MARDI 19

HORAIRE : 08H00 - 13H00



LE VENDREDI 15

HORAIRE : 09H00 - 12H00

Maison de l'Insertion et de la Cohésion Sociale



www.ville-petitbourg.fr

0590 69 66 89

A qui s'adresser ?

Maison de l'Insertion et de la Cohésion Sociale (MICS)



0590 69 66 89



maisondelinsertion97170@gmail.com



141 rue Victor SCHOELCHER

97170 Petit-Bourg

Permanences des partenaires à la MICS en avril

Découvrez les permanences des partenaires du mois d'avril 2026, à la Maison de l'Insertion et de la Cohésion Sociale (MICS) de Petit-Bourg : un espace dédié à l'accompagnement des habitants, où vous pouvez rencontrer des professionnels de divers organismes pour bénéficier de conseils personnalisés et d'un soutien adapté à vos besoins.



AVRIL 2026



adie

LES MERCREDIS 08 ET 22

HORAIRE : 08H00 - 12H30



LES MARDIS, JEUDIS ET VENDREDIS

MME PONPON

LES MERCREDIS

MME QUINOLA

LES JEUDIS

MME POPOTTE



LES LUNDIS ET VENDREDIS

HORAIRE : 08H00 - 12H30



LE MARDI 21

HORAIRE : 08H00 - 13H00



LE VENDREDI 17

HORAIRE : 09H00 - 12H00

Maison de l'Insertion et de la Cohésion Sociale



www.ville-petitbourg.fr

0590 69 66 89

A qui s'adresser ?

Maison de l'Insertion et de la Cohésion Sociale (MICS)



0590 69 66 89



maisondelinsertion97170@gmail.com



141 rue Victor SCHOELCHER

97170 Petit-Bourg

Permanences des partenaires à la MICS en mars

Découvrez les permanences des partenaires du mois de mars 2026, à la Maison de l'Insertion et de la Cohésion Sociale (MICS) de Petit-Bourg : un espace dédié à l'accompagnement des habitants, où vous pouvez rencontrer des professionnels de divers organismes pour bénéficier de conseils personnalisés et d'un soutien adapté à vos besoins.



PERMANENCES DES PARTENAIRES MARS 2026



Les mercredis 11 et 25
Horaires : 08h00 - 12h30



Les mardis, jeudis et vendredis
Mme PONPON
Les mercredis
Mme QUINOLA
Les jeudis
Mme POPOTTE



Les lundis et vendredis
Horaires : 08h00 - 12h30



Le mardi 17
Horaires : 08h00 - 13h00



Le Vendredi 20
Horaires : 09h00 - 12h00



Maison de l'Insertion et de la Cohésion Sociale

141 Rue Schoelcher 97170 PETIT-BOURG www.ville-petitbourg.fr Contact : 0590 69 66 89



A qui s'adresser ?

Maison de l'Insertion et de la Cohésion Sociale (MICS)



0590 69 66 89



maisondelinsertion97170@gmail.com



141 rue Victor SCHOELCHER

97170 Petit-Bourg

Permanences des partenaires à la MICS en février

Découvrez les permanences des partenaires du mois de février 2026, à la Maison de l'Insertion et de la Cohésion Sociale (MICS) de Petit-Bourg : un espace dédié à l'accompagnement des habitants, où vous pouvez rencontrer des professionnels de divers organismes pour bénéficier de conseils personnalisés et d'un soutien adapté à vos besoins.



PERMANENCES DES PARTENAIRES

FÉV. 2026



Les mercredis 11 et 22
Horaires : 08h00 - 12h30



Les mardis, jeudis, vendredis

Mme PONPON

Les jeudis

Mme POPOTTE

Les mercredis

Mme QUINOLA



Les lundis

De 08h00 à 13h00 et de 14h00 à 16h00

Les vendredis

Horaires : 08h00 - 13h00



Absent en février



Absent en février

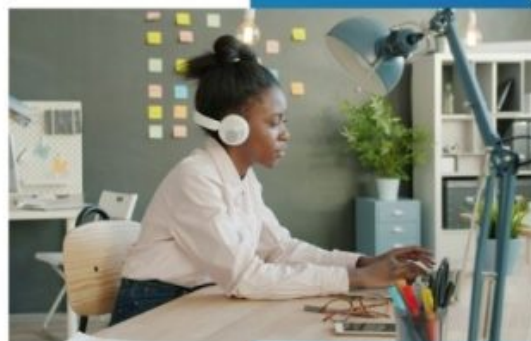

Maison de l'Insertion et de la Cohésion Sociale

141 Rue Schoelcher 97170 PETIT-BOURG www.ville-petitbourg.fr Contact : 0590 69 66 89



A qui s'adresser ?

Maison de l'Insertion et de la Cohésion Sociale (MICS)



0590 69 66 89



maisondelinsertion97170@gmail.com



141 rue Victor SCHOELCHER

97170 Petit-Bourg

Permanences des partenaires à la MICS en janvier

Découvrez les permanences des partenaires du mois de janvier 2026, à la Maison de l'Insertion et de la Cohésion Sociale (MICS) de Petit-Bourg : un espace dédié à l'accompagnement des habitants, où vous pouvez rencontrer des professionnels de divers organismes pour bénéficier de conseils personnalisés et d'un soutien adapté à vos besoins.



PERMANENCES DES PARTENAIRES JANV. 2026



Les mercredis 14 et 28
Horaires : 08h00 - 12h30



**Les mardis, mercredis, jeudis
et vendredis**
Horaires : 07h30 - 13h00 et
14h00 - 16h00



**Les lundis (05 /12/19/26)
Les vendredis (09/16/23/30)**
Horaires : 08h00 - 12h30



Le mardi 20
Horaires : 08h00 - 13h00



Le Vendredi 16
Horaires : 09h00 - 12h00



Maison de l'Insertion et de la Cohésion Sociale

141 Rue Schoelcher 97170 PETIT-BOURG www.ville-petitbourg.fr Contact : 0590 69 66 89



A qui s'adresser ?

Maison de l'Insertion et de la Cohésion Sociale (MICS)



0590 69 66 89



maisondelinsertion97170@gmail.com



141 rue Victor SCHOELCHER

97170 Petit-Bourg